



새내기학부 프로그램 소개 및 주요일정 안내

2025.12.12~13. 새내기학부 행정실

CONTENTS

「새내기학부」□□□□□□□□□□□□□□

I □□□□□□□□

II □□□□□□□□□□□□

III □□□□□□□
(ASE □□□□□□□□ AP □□□□□□□□)

IV □□□□□□□□□□
(□□□□□□□□, □□□□□□, □□□□□□□□)

II 교육과정 로드맵



입학전

- Pre-UNISTAR 프로그램 참여
 - 기초과목 역량강화 수업
 - 팀 프로젝트 진행
- 영어레벨테스트(모의토플) 시행
- 학점취득 특별시험 제도(ASE)
 - 지정된 교과목에 대해 특별시험에 의해 학점을 인정해 주는 제도



1학년

기초필수

- 이공계열
 - 미적분학 I
 - 일반물리 I + 실험 I
 - 일반화학 I + 실험 I
 - 일반생물
 - AI Programming I
- 경영계열
 - 미적분학 I
 - AI Programming I
 - 선택 1과목 : 일반물리 I , 일반화학 I , 일반생물

교양

- 언어, 영어, 일반교양

2학년 ~ 졸업

- 전공
 - 주전공 : 48학점 이상
 - 인턴십 : 연구/산업체/창업/Coop 포함 3학점 이상
 - 복수전공 : 선택
 - 부전공 : 선택
- 자유선택
- 리더십 프로그램 6AU

1학년

기초필수

- 이공계열
 - 미적분학 I
 - 일반물리 I + 실험 I
 - 일반화학 I + 실험 I
 - 일반생물
 - AI Programming I
- 경영계열
 - 미적분학 I
 - AI Programming I
 - 선택 1과목 : 일반물리 I , 일반화학 I , 일반생물

교양

- 언어, 영어, 일반교양

· 모집단위 · 대학 · 학과

이공계열	공과대학	기계공학과
		반도체공학과(삼성전자 계약학과)
		신소재공학과
		에너지화학공학과
		원자력공학과
		지구환경도시건설공학과
	정보바이오 융합대학	디자인학과
		바이오메디컬공학과
		산업공학과
		생명공학과
		전기전자공학과
		컴퓨터공학과
	자연과학 대학	물리학과
		수리과학과
		화학과
경영계열	경영과학부	

2학년 ~ 졸업

- 전공
 - 주전공 : 48학점 이상
 - 인턴십 : 연구/산업체/창업/Coop 포함 3학점 이상
 - 복수전공 : 선택
 - 부전공 : 선택
- 자유선택
- 리더십 프로그램 6AU

II 새내기학부 프로그램 소개







예비 신입생들의 영어강의 적응 및 입학 전 기초학력 증진을 위한 프로그램

1 >> 운영방식

□ □ □ □ 2 □

- ➡ 장소 : 교내 LMS(블랙보드) 및 ZOOM 이용
- ➡ 기초과목 교수님들의 실시간 원데이 특강
- ➡ UNIST 선배 TA와 함께하는
 - 과목별 강의 문제풀이
 - 캠퍼스 라이프 Q&A
 - (시험, 영어수업, 생활관 등)

2 >> 운영시기

10

1 □ (1학기 신입생) □ 8 □ (2학기 신입생)

3 >> 운영과목

□ □ □ □, □ □ □ □, □ □ □ □,
□ □ □ □, AIP

























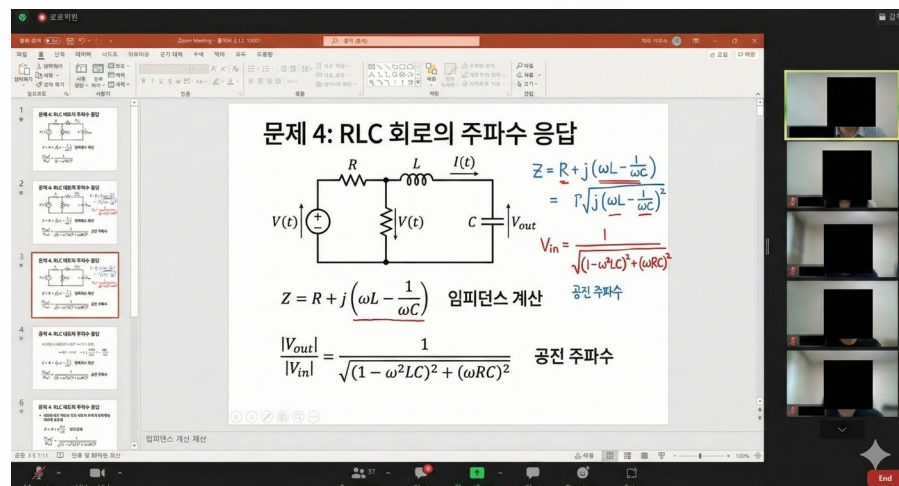

□ □ □ □ □

- ➡ 참여방법 : 사전 신청 후, 교내 LMS(블랙보드) 및 ZOOM 이용
- ➡ 기초과목 교수님들의 실시간 원데이 특강
- ➡ UNIST 선배 TA와 함께 과목별 강의 문제풀이, 캠퍼스 라이프 Q&A, (시험, 영어수업, 생활관 등)



선배 튜터와 연계하여, 수업에 대한 적응력 및 기초 학업능력을 강화하기 위한 프로그램

1 >> 운영과목

□□□□, □□□□,
□□□□, □□□□,
AIP □

2 >> 운영시기

□□ 2□
- 1학기: 3~6월
- 2학기: 9~12월

3 >> 운영방식

□□□
□□ 1□ + □□ 2□
□□□□□

Tutoring



선배님과 교류한다는 점과 모르는 것을 물어볼 수 있는 선생님이 생긴 것 같아 너무 좋았어요.



영어 강의가 힘들었는데 한글로 설명을 들을 수 있어서 내용 이해에 도움이 되었어요.



수업에서 놓친 부분이나 이해가 어려운 부분을 보완 할 수 있었어요.

□□□□□□□□

- ⇒ 매년 5월 경 진행
- ⇒ 15개 학과(부)에서 교원이 해당 학과 전공 설명 진행



UNIVISION

- ⇒ 매년 10월 경 진행(2일 간)
- ⇒ 각 학과(부)의 2~4학년 선배들이 학과 설명 및 질의응답을 진행하는 부스 운영



CA(Campus Advisor) Mentorship



무전공으로 입학하는 신입생들의
공동체 의식을 함양하고, 대학생활 조기 적응을
돕기 위한 팀 활동 프로그램

1 >> 운영시기

□ □ 2 □

(1학기: 3~6월, 2학기: 9~12월)

2 >> 운영방식

□ □ (□ □) 1 □ □ □ □ □ 7~8 □ □

1 □ □ □ □ □ □ □ □ □ □ □ □ □ □ □ □

□ □ □ □ □ □ □ □

□ □ □ □ □ □ □ □ □ □ □ □ □ □ □ □ □ □ □ □

CA(Campus Advisor) Mentorship



CA □□ □□

⇒ 자율활동 시간을 활용해서 조별 모임을 갖고 있는 새내기들



학업, 진로, 생활 적응 등 대학 생활 전반에 대해
조언 및 지도를 통해 행복한 대학 생활을
 지원하기 위해 운영하는 프로그램

1 >> 운영방식

□□ 1 □□ □□□ 3~5 □□□

(개인상담 진행)

2 >> 상담일정

□□□ □ 1 □□□ □□□□

□□ □□



24학번 100

“□□□□□ □□□□ □□□□ □□□ □□. □□□□□□□ □□□ □□□,
 □□ □□□ □□□□ □□□□ □□□□ □□□, □□□□□ □□ □□□□...
 □□□□□ □□□□ □□ □□□ □□ □□□. □□□□ □□□□ □□ □□□□
 □□□□□ □□□□ □□□□□ □□ □□□ □□□□□.”

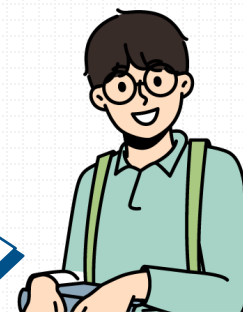

25학번 100

“□□□□ □□□□ □□□ □□ □□□ □□ □□□□ □□ □□□ □□ □□□ □□
 □□□ □□ □□ □□□ □□□. □□□ □□□□□□ □□□ □□□□□□□□
 □□□□ □□□□□ □□□□□ □□□ □□□ □□□□□, □□□□□ □□□□,
 □□□□ □□□□ □□□□ □□□□...□□□□ □□□□ □□□□ □□□ □□□□□□
 □□□ □□□ □□ □□□ □□□ □□□□.”

공지사항

행사안내

자료실

갤러리

FAQ

전체

검색



성년의 날 캡슐배부 및 트리 장식
이벤트(2025.12.1~2)



2025학년도 유니비전 행사 진행
(2025.10.27~28)



2025학년도 1학기
새내기학부장상(2025.9.16.)



성년의 날 축하 이벤트
(2024.5.19)



2025학년도 새내기 운동회
(2025.3.28)



2025학년도 신입생 오리엔테이션
(2025.2.24~2.27)



2025학년도 입학식 개최
(2025.2.21)



2024학년도 2학기
새내기학부장상(2025.3.13)

III 학점취득 지원





01

학점취득 특별시험(ASE)

별도로 지정된 교과목에 대해서 특별시험에 의하여,
해당과목의 학점을 인정해 주는 제도
(Advanced Standing Examination)



02

공동 AP (Advanced Placement) 학점인정 제도

영재학교 및 과학고등학교와 과학기술특성화
대학 간의 교육과정 연계로 대학 입학 후에
대학이수학점으로 인정해주는 제도





별도로 지정된 교과목에 대해서 특별시험에 의하여, 해당과목의 학점을 인정해 주는 제도 (Advanced Standing Examination)

- ☑ **응시대상** : 2026학년도 신입생
- ☑ **신청기간(예정)** : 2026.01.19.(월) ~ 01.25.(일) 24:00까지
- ☑ **응시료** : 과목당 2만원 ~ 2만5천원
- ☑ **응시과목**

※ 상기 일정은 변경될 수 있음
※ 별도 안내 예정

□□	□□□□ I	□□□□□	□□□□□ I	□□□□ II	□□□□ I	AIP (AIProgramming) I
□□□□	2.4.(□)	2.4.(□)	2.5.(□)	2.6.(□)	2.6.(□)	□□ (□□ □□) (□ □□□ □□□□)
□□	□□□□					□□□□(PCCE)
□□	UNIST □□□					□□ □□□ □□ □□ □□
□□□	2□□	2□□	2□□	2□□	2□□	2.5□□

An illustration featuring a stack of blue cubes with the text 'DATA SOLUTIONS' on the side. A yellow lightbulb with a glowing orange filament is positioned to the right. A wrench and a screwdriver are placed at the base of the cubes. A network of blue lines and dots is visible in the background.

- ☑ **응시대상** : 영재학교 및 과학고등학교 출신
- ☑ **제출기한** : 일정 미정 ('26.2월 초 안내 예정)
- ☑ **제출서류** : 공동 AP 학점인정신청서, 성적증명서



※ 성적비율(백분위 또는 상위%) 학점인정기준은 성적증명서 상 미 표기 항목으로 출신학교에 별도 확인 요망





과학기술특성화대학 학생들을 위한 수학·과학 온라인 심화 프로그램

- ☑ **주최/운영** : 한국과학창의재단,
KAIST과학영재교육연구원
- ☑ **운영 시기** : '26.1월 초(예정)
- ☑ **강의 구성** : 미적분학, 일반물리, 일반화학
(과목별 약 16차시, 30분/1차시)
- ☑ **운영 방법** : KAIST 과학영재교육연구원 홈페이지
'공지사항' 안내

KAIST, GIST, DGIST, UNIST, POSTECH
예비 신입생을 위한

온라인 AP브릿지 프로그램

KAIST/GIST/DGIST/UNIST 교수님의
한국어 강의로 배우는

미적 분학	일반 물리	일반 화학
----------	----------	----------

- ☑ 전라정 온라인 무료 수강
- ☑ 과목별 총 16차시 구성, 차시 당 30분 내외 동영상 강의
- ☑ 학습 내용 점검을 위한 형성평가 모의, 개념노트 제공
- ☑ 과목별 과학기술특성화대학 선배들과의 질문응답 및 학습지원
- ☑ '원당 캠퍼스' 상공 시 소정의 기념품 제공

처음 듣는 대학 전공 수업도 어렵지 않게
고등학교 심화에서 대학교 기초까지
대학 입학 전 수·과학 완벽 적응 프로젝트!

□ □ □ □ □ <https://onlineap.kaist.ac.kr/>

IV 입학생 주요일정 안내



영어레벨테스트(모의토플) 시행

>  **신입생은 필수로 영어 레벨 테스트를 받아야 함.**

- ▶ **주최/운영** : 유니스트 인문학부
- ▶ **시험일정** : **2026.1.8.(목) ~ 1.10.(토)**
- ▶ **운영방법** : 오프라인 응시(울산 및 서울 선택)
- ▶ **비 고** : - 영어레벨테스트 결과 '레벨1' 경우
영어캠프(1.26~30 예정) 필수 참가
- 접수기간 등 상세일정은 추후 인문학부
행정실에서 안내 예정





생활관에서 별도 일정 안내 예정 (1월 중 기숙사 입사 신청 예정)

☞ **정규 입사: 2026.2.23.**(월/졸업식) 14:00~18:00
2026.2.24.(화/입학식) 10:00~16:00

- 정규입사 시 기숙사 출입 모바일 출입통제 App 설치
- APP 설치 안내는 생활관 홈페이지에서 확인
- 생활관 입소 신청은 1월말 생활관 행정실에서 별도 안내



☞ **신입생 306동 사용, 2인1실 (1호 4실 / 총 8명 사용)**

□ □ □ □ □ □ □ <https://dorm.unist.ac.kr/>



건물 출입권한을 받기 위해서 신청기간에 반드시 학생증 온라인 신청 필요.

☞ 온라인 신청 기간 : 2026.01.22.(목) ~ 01.23.(금) 18:00

☞ 사전준비사항(상세신청 방법은 경남은행 신청 안내 파일 참고)

- ① 스마트폰에 **경남은행 모바일뱅킹** 앱 설치
- ② 신분증(주민등록증 또는 운전면허증) 준비
- ③ 증명사진 파일 휴대폰에 미리 저장 (ex. **얼굴이 선명하고 정확하게 촬영된 반명함판** 사진으로 여권 및 주민등록증 사진 / 경남은행 신청 안내 파일 참고)

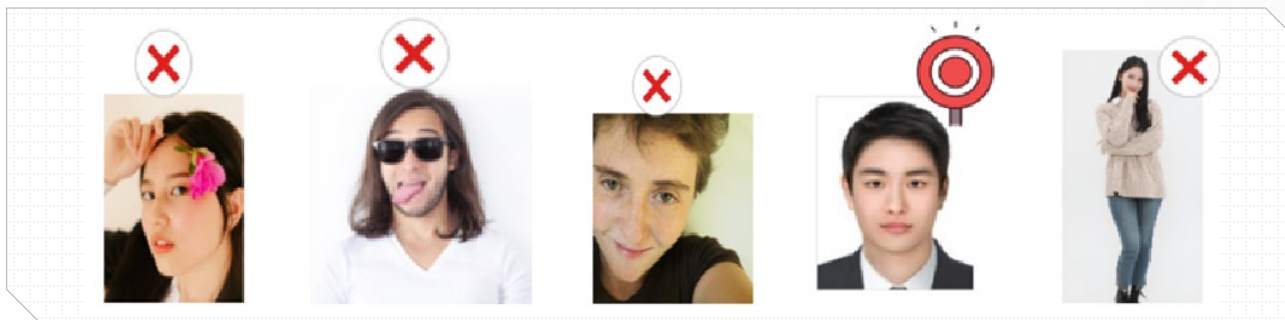

학생증 신청(비대면 신청)



학생증 발급을 위해 온라인 신청기간에 반드시 신청 필요.



▶ 사전준비사항(상세신청 방법은 경남은행 신청 안내 파일 참고)

- ④ 경남은행 계좌 미보유 시 아래 조건 충족하여야 발급 가능
최근 30일 이내 신규 입·출금계좌(타은행, 증권사 모두 포함) 발급이력이 없어야함.
 예금 및 적금통장은 기 발급 이력이 있어도 상관없음.
- ⑤ 개인정보 입력 시 관리점을 “울산영업부”를 선택하여야 함.
 (타지역으로 통장이 발급되는 경우, 학생증 발급 관리에 어려움이 있음)
- ⑥ 입출금 통장이 1개도 없는 경우(비대면 신청의 경우 타행인증 필요) 및 주민등록증이 발급되지 않은 경우 비대면 신청이 불가함. 추후 대면 신청 안내 참고

▶ 신청 오류

· 경남은행 ▶ 052-704-4245, 4246, 4248



전공, 진로, CA조 편성(OT 조), 기숙사 배정 등을 위해
설문 조사 하오니 꼭 응답해 주시기 바랍니다.



설문조사 일정 : '25.12.29.(월) ~ '25.12.31.(수)

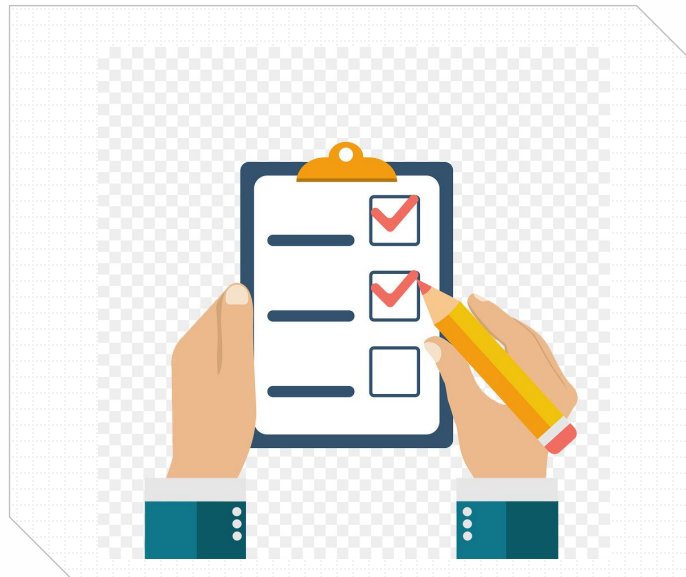



접속 경로 : <https://www.unist.ac.kr>

(경로 접속 후, 입학안내 → 신입생 필수점검사항)

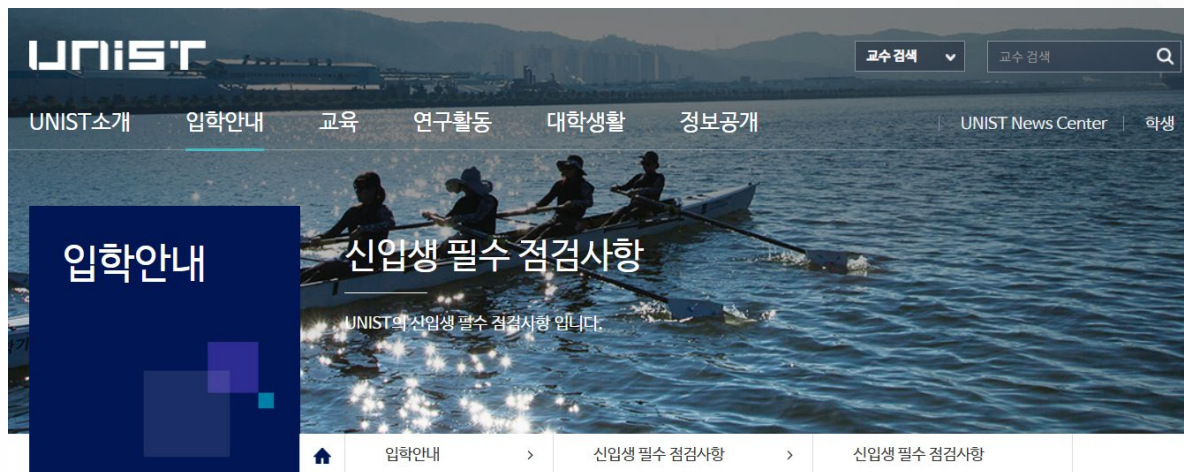
[illegible]

UNIST 대학생활 가이드북

접속 경로 : 유니스트 메인 홈페이지
<https://www.unist.ac.kr>

유니스트 대학생
가이드북
CAMPUS LIFE
GUIDE BOOK



1. 주요 부서 연락처	3. 학생프로그램 및 활동	4. 학습지원서비스	6. 부록
주요 학생지원 행정부서	신입생 교육 프로그램	도서관	영종별 편지시절 이용 안내
학과 행정실	학생활동	정보학혁신센터	도서관 이용 방법
2. 학생지원서비스	연천십 프로그램	5. 연천	명파스킬, 학사일정, 주차
학부생 장학금	사회봉사 프로그램	보통 생활학	출입결근, 임시출입증
영어종로 및 과학기술전문도서관	러어십 프로그램	자선 봉사시 행동요령	여대생, 전학 대외로
생활관 안내	국제교류 프로그램	학생 생활시 행동요령	신입생 필수점검 사항
캠퍼스케어센터		사전준비인 안전교육	
입원센터		음식사고 대처 및 학과보호 안내	



인터넷 주소 : <https://www.unist.ac.kr>
 접속 후, 대학생활 → 학사안내 (교육과정, 개설과목 등 조회 가능)



학사안내

UNIST 학사 과정은 4년이며 봄학기과 가을학기로 나뉘집니다. 신입생들은 세부 전공과정 이 없는 이공계열과 경영계열로 입학해 새내기학부에서 1년간 기초교양 교육을 마친 후 전 공분야의 학부와 학과, 트랙을 선택합니다.

- 학사일정
- 이수요건
- 개설과목조회
- 교육과정
- 학사행정
- 학사조직도



일시 : 2026.02.24.(화) 14:00, 실내체육관 (205동)



Orientation



☞ 일정 : 2026. 2. 25.(수) ~ 2. 27.(금) 2박 3일

☞ 장소 : UNIST 캠퍼스(실내체육관 외)

☞ 주요내용

□ □	□ □ □ □
□ □ □ □ □ □ □ □	<input type="checkbox"/> 명예서약식 □ □ □ <input type="checkbox"/> □ □ □ □ □
□ □ □ □ □ □ □ □ □ □	<input type="checkbox"/> □ □ □ □ □ (□ □ □ □ □ □ □, □ □ □ □ □ □ □ □) <input type="checkbox"/> □ □ □ □ □
□ □ □ □ □ □ □ □	<input type="checkbox"/> □ □ □ □ <input type="checkbox"/> □ □ □ □ □ □ □ □ □ □ □ □ <input type="checkbox"/> □ □ □ □ □, □ □ □ □ □ □

※ □ □ □ □ □ □ □ □ □ □ □ □ □ □ □ □

The First Day of Classes

- ▶ **개강 : 3.3.(화)** (3.2. 대체공휴일)
- ▶ **수강신청확인 및 정정 : 3.3.(화) ~ 3.6.(금)**

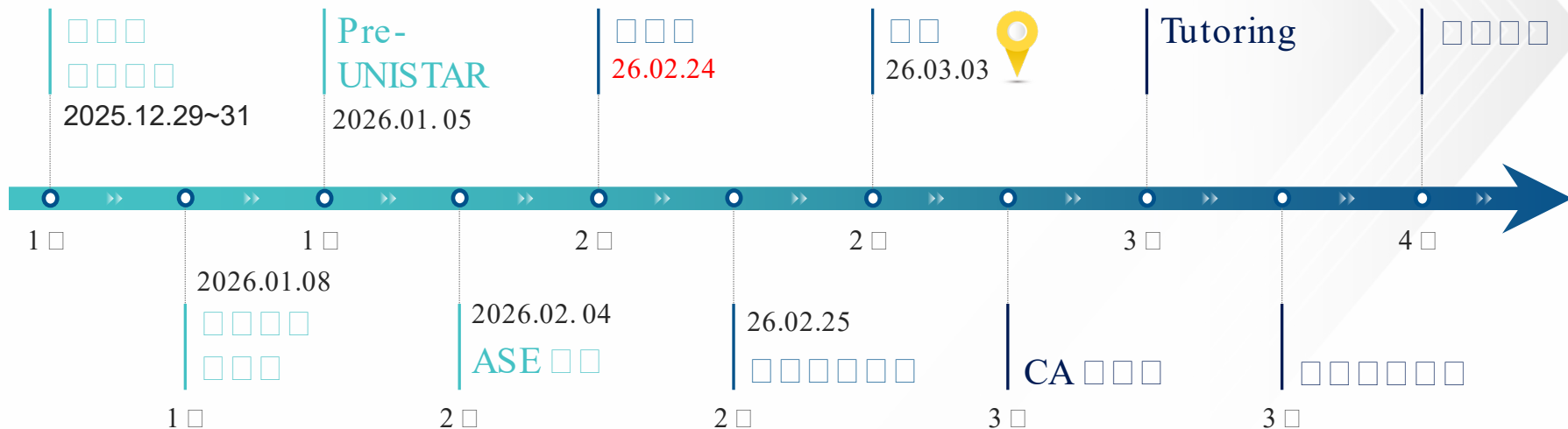

※ □ □ □ □ □ □ □ □ □ □ □ □ □ □ □ □
 ※ □ □ □ □ □ □ □ □ □ □ □ □ □ □ □ □

FAQ



- 1 100% 영어로 수업 진행.
- 2 1학년 1학기에는 휴학을 할 수 없음.(질병, 인가 사유 제외)
- 3 1학년 2학기 자 재학생 전공선택은 입학한 계열대에서만 가능. (경영계열/인문계열)
4학기 이수 후 계열 변경 가능하다, 변경계열에서 요구하는 기초과목 및 전공과목 이수 가능.
- 4 복수전공 및 부전공은 계열 및 학과(부) 상관없이 선택 가능함. (2학기 이수 후 가능)
복수전공 및 부전공은 필수사항 아님. 단일 전공 가능.
- 5 영어 레벨 테스트(입학전 실시) 불합 또는 미 통과시 영어과목 수강 신청 불가함.
단, 입학 전후 1년 이내의 개별 응시 TOEFL 점수로 레벨테스트 대체 가능.
- 6 생활관(기숙사)은 1학년은 2인 1실(1호매 4실/8명)을 사용.



감사합니다

「새내기학부 프로그램 소개 및 주요일정 안내」

